Regione Piemonte

Provincia di Biella

Comune di

Villanova Biellese

Piano Regolatore Generale Comunale

Variante strutturale 2001 - n°3

(L.R. 05. 12. 1977 n° 56 e s.m.i.)
(C.P.G.R. 08.05.1996 n° 7 / LAP)
(Nota Tecnica Esplicativa 2/2000)

Adeguamento degli strumenti urbanistici al Piano stralcio per l'Assetto Idrogeologico (P.A.I.)

Tav. 08 Carta di sintesi

della pericolosità geomorfologica e dell'idoneità all'utilizzazione urbanistica

- Base C.T.R. Raster

Scala 1 : 10.000

Stesura : Luglio 2001
Revisione 1 : Maggio 2003

Geotecnologie

DOTT. GEOLOGO ELIO VANONI

Dott. Ing. Massimiliano Vanoni Dott. Ing. Andrea Riva

Caresanablot (VC), Via S. Cecilia 1 - Tel 0161/252925 Fax 0161/255688

e-mail info@geotecnologie.com www.geotecnologie.com

Progetto preliminare adottato con atto consiliare in data _____ n°___

Progetto definitivo adottato con atto consiliare in data _____ n° __

Il responsabile del procedimento

_____

Approvato con atto G.R. in data _____ n° _____

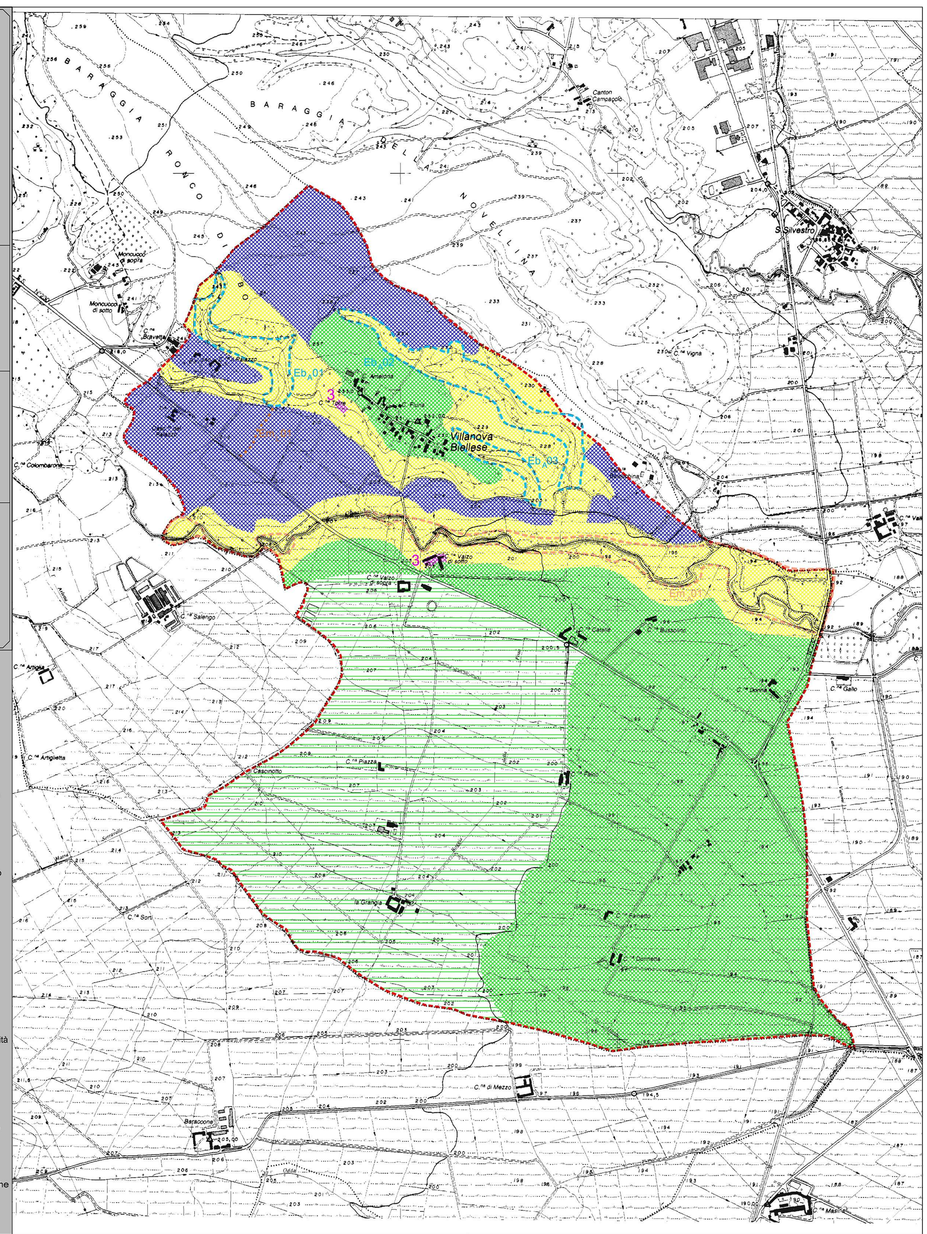
BARAGGIA ROVERO
BARAGGIA DELLA NOVELLINA
Villanova Biellese
Eb 01
Eb 02
Eb 03
Em 01
Cantoni Campagnolo
S. Silvestro
Vignola
Cascina Bassone
Cascina Gallo
Cascina Piazza
Cascina Gori
Cascina Colombara
Cascina Salengo
Cascina Angiolina
Cascina Vigna
Cascina Mezzo
Cascina Bertoldo
Cascina Ferrero
Cascina Vigna
Cascina Ferrero
Cascina Bertoldo
Cascina Mezzo
Cascina Gori
Cascina Piazza
Cascina Gallo
Cascina Bassone
Cascina Vignola
Cascina Salengo
Cascina Colombara
Cascina Angiolina
Cascina Angiolina
Cascina Vigna
Cascina Gallo
Cascina Piazza
Cascina Gori